

Hochintegriertes Versandmodul für myfactory in Verbindung mit der Frachtführersoftware SendIT der Firma ProLogis und Versandetiketten-Druckeranbindung.

Das Versandmodul umfasst folgende Funktionen:

1. Mit Hilfe des Versandmoduls können Kundenaufträge aus myfactory an alle gängigen Frachtführer wie zum Beispiel: DHL, UPS, FedEx, GLS, Schenker und viele mehr übergeben werden. Im Modul enthalten ist die Lizenz für einen Frachtführer(DHL,GLS, Hermes, etc).

Deutschland  <ul style="list-style-type: none"> AmazonMWS Atege CargoLine CAT CEVA CTL Dachser Deußen Deutsche Post DHL DHL 2 MH DHL Express DHL Freight DPD DTL Emons FedEx Fenthols Gebrüder Weiss Geis GEL GLS Hellmann Hermes Honold IDS 	<ul style="list-style-type: none"> ILN Kelbasha Logistics Kraftverkehr Nagel (KVN) KS-Logistic Kühne & Nagel Logwin MZZ Night Star Express NOX Nachtexpress Rentschler Schenker S.T.a.R. SystemAlliance TNT Transmed Trans-o-Flex UPS Zufall Logistic 	Frankreich  <ul style="list-style-type: none"> ChronoPost DPD France FedEx Gamblin GEODIS GLS Kiala Mondial Relay Post Frankreich Proxidis Sernam TNT Vir 	Italien  <ul style="list-style-type: none"> Bartolini Brigl AG Spedition Nexive San Marino Mail SDA 	<ul style="list-style-type: none"> Quali-Night Sieber TPS
Benelux  <ul style="list-style-type: none"> DHL BeNeLux DHL NL Post Belgien Post Niederlande TNT Belgien TNT Niederlande GLS NL Parcel GLS NL Freight NL 	Großbritannien  <ul style="list-style-type: none"> DHL Express UK Parcelforce Royal Mail TNT UK Yodel 	Irland  <ul style="list-style-type: none"> DPD Irland Johnson Logistics 	Kroatien  <ul style="list-style-type: none"> Post Kroatien 	Österreich  <ul style="list-style-type: none"> DPD Austria Lagermax Post Austria Primetime PTL Rail Cargo Austria Schenker Österreich
			Polen  <ul style="list-style-type: none"> InPost Post Polen 	Skandinavien  <ul style="list-style-type: none"> Bring DHL Freight Schweden GLS Dänemark Post Nord Post Schweden Schenker Norwegen Schenker Schweden
			Schweiz  <ul style="list-style-type: none"> Post Logistics Innight Post Schweiz Post Schweiz Stg. 	Slowakei  <ul style="list-style-type: none"> InTime Slowakei
			Spanien  <ul style="list-style-type: none"> Correos MRW 	Slowenien  <ul style="list-style-type: none"> Pošta Slovenije
			Tschechien  <ul style="list-style-type: none"> Post Tschechien PPL Geis CZ 	

2. In der Lizenz enthalten ist die Anbindung eines Versandetikettendruckers zur automatisierten Erstellung von Versandlabels.

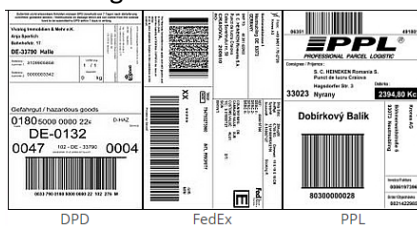

3. Das Modul ist komplett in myfactory integriert. Das bedeutet für Sie erhöhten Komfort.
4. Durch die integrierte myfactory-Oberfläche können Aufträge via Barcode oder myfactory-Suche geladen werden. Alle für den Versand erforderlichen Kundendaten werden automatisch geladen und können für abweichende Versandadressen dynamisch angepasst werden.
5. Das Modul erlaubt eine individuelle Erfassung der Versandkosten. Sie können bei jeder Sendung auswählen, ob dem Kunden der Versand in Rechnung gestellt wird oder nicht. Auch dies ist als allgemeine Einstellung vorkonfigurierbar.
6. Zusätzlich können in der Konfiguration abweichende Absenderadressen, sowie neue Sendungsmaße einfach und bequem hinzugefügt werden.
7. Sendungsaufträge an Frachtführer können, solange noch nicht an den Frachtführer übergeben, storniert werden.

8. Versand von Gefahrgut ohne Aufpreis möglich
9. Nachnahmeversand für die gängigen Frachtführer im Modul für den gewählten Frachtführer inkludiert.
10. Ermittlung des Gewichts der Sendung aus myfactory-Daten
11. Durch die vollständige Integration der Lösung in myfactory werden alle Versandoperation aus myfactory heraus abgewickelt.
12. Zu jeder Sendung wird bei der Übergabe an den Frachtführer eine TrackingID und TrackingURL erzeugt, diese können den Kunden automatisiert per Mail an die im Kundenstamm hinterlegte Mailadresse* zugesandt werden. Dieses Feature ist optional (nur in der Pro-Version enthalten).

* Mailversand nur durch myfactory.SendIT PRO-Modul möglich.

Zusatzoptionen:

SendIT Grafik-Modul

Dieses Modul wird benötigt, wenn man die Etiketten per PDF oder auf einem Laserdrucker ausdrucken möchte.

SendIT Waagenmodul

Elektronische Paketwaagen mit LAN Schnittstelle können damit ausgelesen werden und passende Etiketten damit gedruckt werden.

SendIT POD-Server

Anbindung an die POD Schnittstelle je Frachtführer (muss von diesem unterstützt werden). Damit werden dann autom. die verschiedenen Rückmeldungen und Sendungsstati des Frachtführers ausgelesen.

SendIT Client oder SendIT Webclient

Hiermit können auch ohne myfactory Versandetiketten manuell erstellt werden.

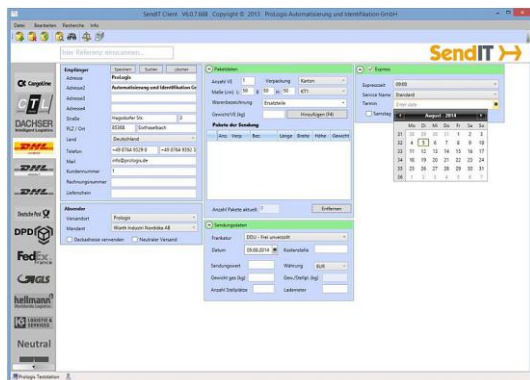

Systemvoraussetzungen:

- myfactory ab Version 6.0

Firmen die SendIT erfolgreich mit Anbindung an deren Warenwirtschaft einsetzen:

